

PŮDORYS VRHU KOULÍ

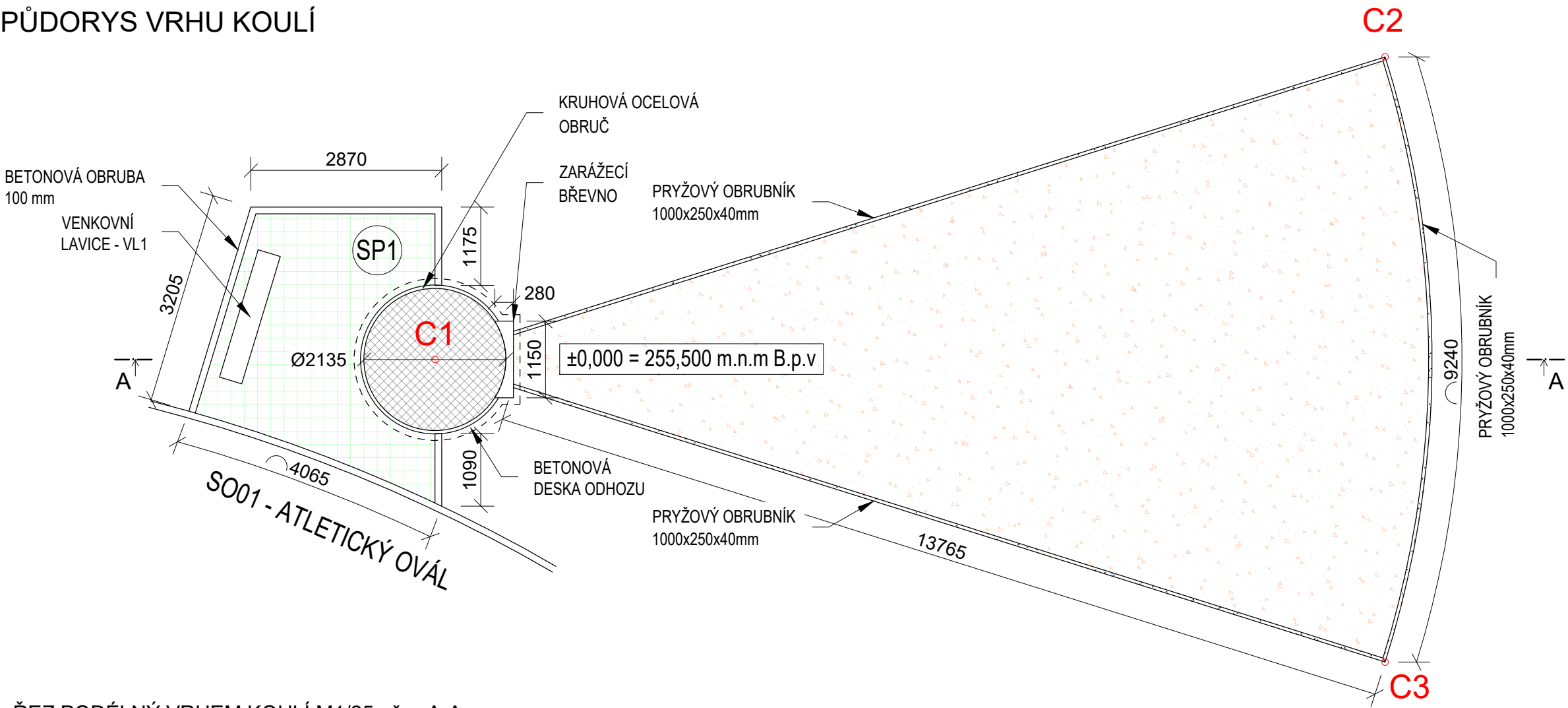

SOUŘADNICE BODŮ VRHU KOULÍ
SEZNAM SOUŘADNIC (S-JTSK)

BOD	Y	X
C1	475210.38	1107655.33
C2	475196.54	1107661.11
C3	475202.42	1107668.05

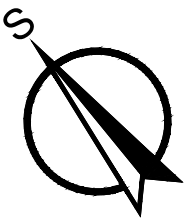
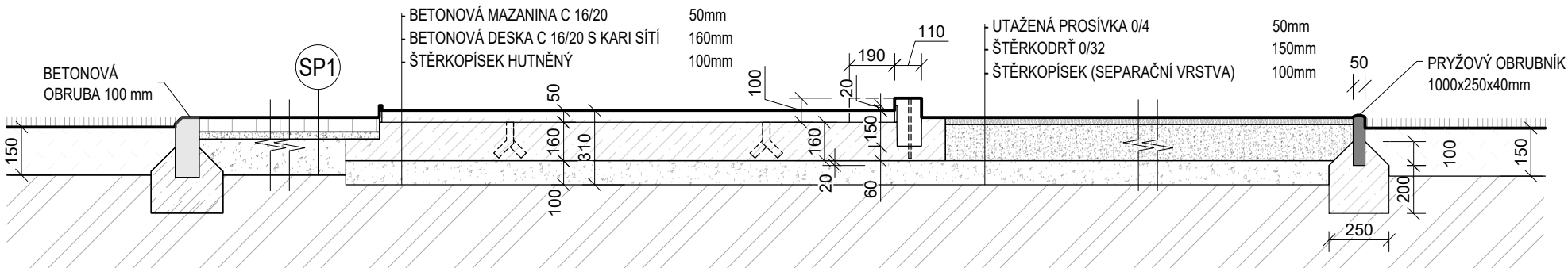

ŘEZ PODÉLNÝ VRHEM KOULÍ M1/25 - řez A-A



LEGENDA:

- BETONOVÝ POVRCH ODHOZU
- BETONOVÁ DLAŽBA tl. 60mm
- DOPADOVÁ PLOCHA - TRÍDĚNÝ PÍSEK

±0,000 = +255,500 m.n.m.

VYPRACOVAL:	Ing. Jiří Krasnovský	 Kotojedská 2588, 767 01 Kroměříž	
ZODP. PROJEKTANT:	Ing. Martin Janoušek		
INVESTOR:	SMO, Ostrava–Jih, Horní 791/3, 700 30 Ostrava–Hrabůvka	 OSTRAVA-JIH	
MÍSTO STAVBY:	Parc.č. 740/48, 740/4, k.ú. Výškovice u Ostravy		
ČÁST PD:	D. VÝKRESOVÁ DOKUMENTACE	FORMÁT:	2xA4
NÁZEV AKCE:	Rekonstrukce hřiště u ZŠ Srbská	DATUM:	10/2021
		STUPEŇ PD:	DPS
NÁZEV VÝKRESU:	VRH KOULÍ – S004	MĚŘÍTKO:	ČÍSLO VÝKRESU:
		1:75	D.1.1.b_4